

neto notranje površine		JUŽNI TRAKT	
N.12	KAPELA	OREŠNI TLAK	5,30
N.13	SKOPIVA SOBRA	DESKAN POD	46,40
N.14	SGBA	DESKAN POD	45,75
N.15	SGBA	DESKAN POD	25,40
N.16	SGBA	DESKAN POD	28,80
N.17	JEDILNICA	DESKAN POD	30,00
N.18	KUHINJA	PVC	16,80
N.19	HODNIK	BETON	65,25
N.20	SGBA	DESKAN POD	5,40
N.21	HODNIK	KERAMIKA	13,00
N.22	SGBA	DESKAN POD	10,35
N.23	KOPALNICA	KERAMIKA	5,75
N.24	SHRANJEVAJ NAD POKRIVALOM	OREŠNI TLAK	24,10
N.25	PROSTOR ZA UŠEŠNE KORUZE	BETON	19,30
skupaj			339,70 m <sup>2</sup>

znanje površine		JUŽNI TRAKT
P.2U.3	STOPNIŠČE V MAŠTROPJE	OPERA + LES
skupaj		7.50 m2

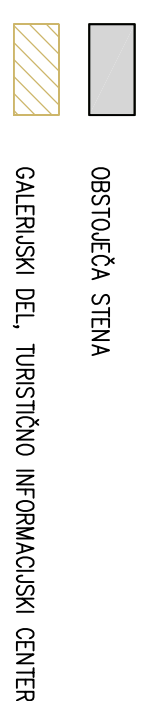

nebo notranje površine		VZHOJNI TRAKT	
N.1	HODNIK	BRUŠEN BETON	20,50
N.2	DIŠKANA – LAMUJTO LOKOMI SALON	PARKET	12,50
N.3	SOBA	PARKET	11,25
N.4	HODNIK	PARKET	16,55
N.5	SOBA	PARKET	21,70
N.6	SOBA	DESKAN POD	16,65
N.7	KAPLJANOVA SOBA	DESKAN POD	29,65
N.8	HODNIK	DESKAN POD	6,15
N.9	WC	DESKAN POD	1,60
N.10	WC	KERAMIKA	2,80
N.11	HODNIK	BETON	13,05
skupaj			263,50 m <sup>2</sup>

VZHDNI TRAKT	
zunanje površine	
N.ZU.1 STOPNIŠČE	BRUSEN BETON 7,30
N.ZU.2 STOPNIŠČNI PODEST	BRUSEN BETON 4,35
skupaj	11,65 m <sup>2</sup>

NETO NOTRANJE PОВRŠINE skupoj	603,20 m2
NETO ZUNANJE PОВRŠINE skupoj	19,15 m2

BRUTO PLOŠTINE skupaj	819,50 m <sup>2</sup>
-----------------------	-----------------------

VSE NEJASNOSTI USKLADITI S PROJEKTANTOM!  
IZVAJALEC MORA MERE PREVERITI NA LICU MESTA

 $\pm 0.00 = 151,60 \text{ mm} = \text{kota obstoječega finalnega tlaka v pritličju}$ 

# FLORIS NADSTROPJA – OBSTOJÉČE STANJE

M 1:100

[illegible]







IZVAJALEC MORA MERE PREVERITI NA LICU MESTA

PREKUZ VZHODNI IRAK:

prenez AA, DD – OBSIDUE SIANJE

$$\infty \cdot 1 = 1 \cdot \infty = \infty$$

	PROJEKTANT MV BIR O, Marija Vlahušić s.p., Lapažnetova ul. 4, 8270 Krško	
	NAROČNIK / INVESTITOR OBČINA KOSTANJEVICA NA KRKI LUBULANSKA CESTA 7, 8311 KOSTANJEVICA NA KRKI	
	OBJEKT GRAD KOSTANJEVICA	
	KRAJA PROJ. DOKUM. DOSTOJEĆE STANJE	LOKACIJA OBJEKTA parc. št. 8, 7, *45/2, *45/1, *261, vse k.o. 1331-Kostanjevica
KRAJA NAČRTA ARHITEKTURA	ODGOVORNI VODJA PROJEKTA Marija Vlahušić, inž. gradb.	ID. ŠTEVILKA PRI IZS G 9073
DATUM SEPTEMBER 2021 TIJISTA O - 04	ODGOVORNI PROJEKTANT ARHITEKTURE Mojca Hlastan, univ. dipl. inž. arh.	ID. ŠTEVILKA PRI ZAPS ZAPS 1557

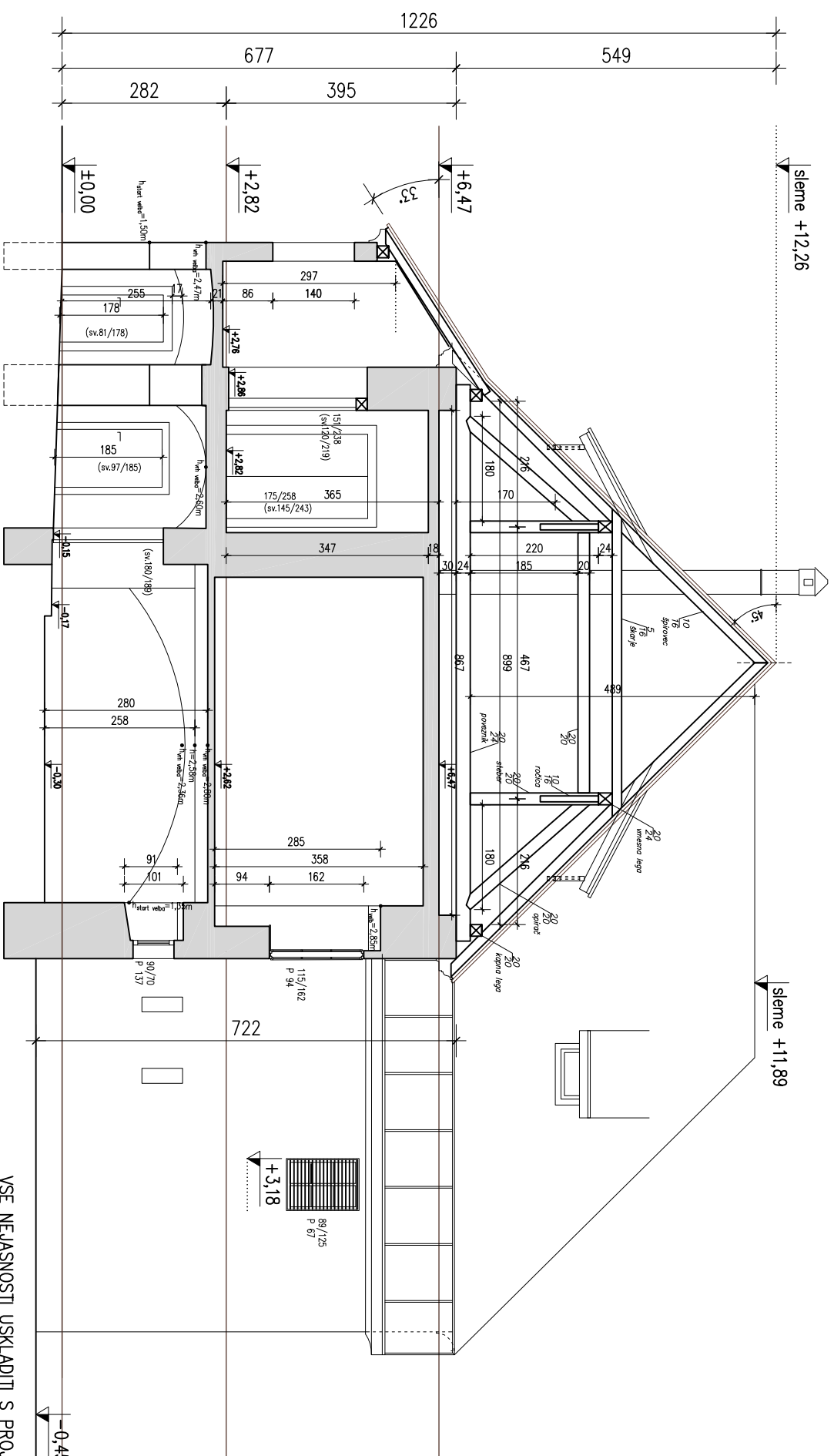

VSE NEJASNOSTI USKLADITI S PROJEKTANTOM!

IZVAJALEC MORA MERE PREVERITI NA LICU MESTA

 $\pm 0.00 = 151,60 \text{ mnv} = \text{kota obstoječega finalnega tlaka v pritilčju}$ 

## PREREZ VZHODNI TRAKT:

prez BB – OBSTOJEĆE STANJE

M 1:100

	PROJEKTANT MV BIR O, Marija Vanušić s.p., Lapajnetova ul. 4, 8270 Krško	
	NAROČNIK / INVESTITOR OBČINA KOSTANJEVICA NA KRKI LJUBLJANSKA CESTA 7, 8311 KOSTANJEVICA NA KRKI	
	ŠTEVILKA PROJEKTA 21/05/07	
	OBJEKT GRAD KOSTANJEVICA	
VISTA PROJ. POKUM. OBSTOJEČE STANJE	LOKACIJA OBJEKTA parc. št. 8, 7, *45/2, *45/1, *261, *262, vse k.o. 1331-Kostanjevica	
VISTA NAČRTA ARHITEKTURA	ODGOVORNI VODJA PROJEKTA Marija Vanušić, inž. gradb.	ID. ŠTEVILKA PRI IZS G 9073
DATUM SEPTEMBER 2021	ODGOVORNI PROJEKTANT ARHITEKTURE Mojca Hlastan, univ. dipl. inž. arh.	ID. ŠTEVILKA PRI ZAPS ZAPS 1557
ŠTUSTA O - 05		



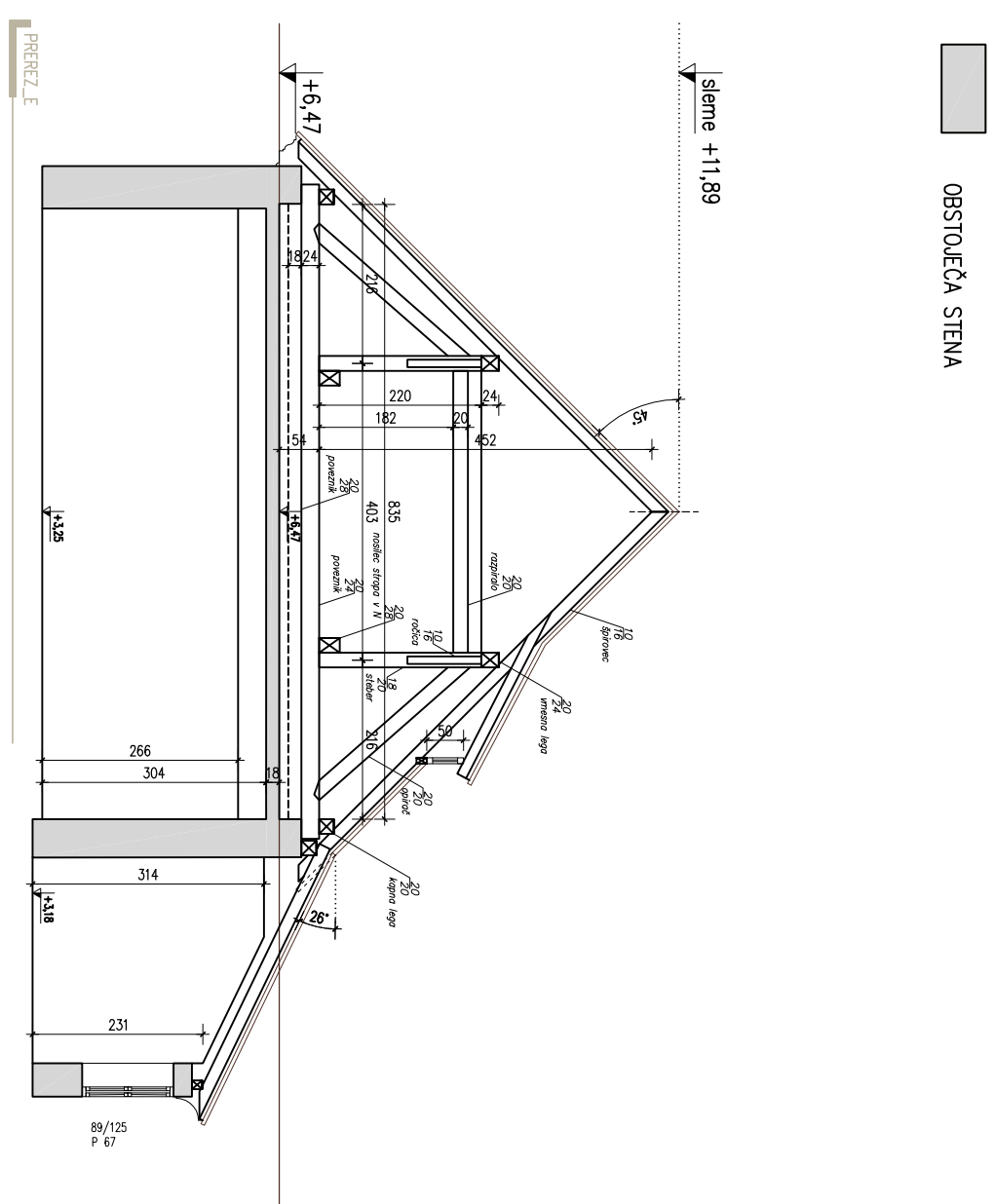
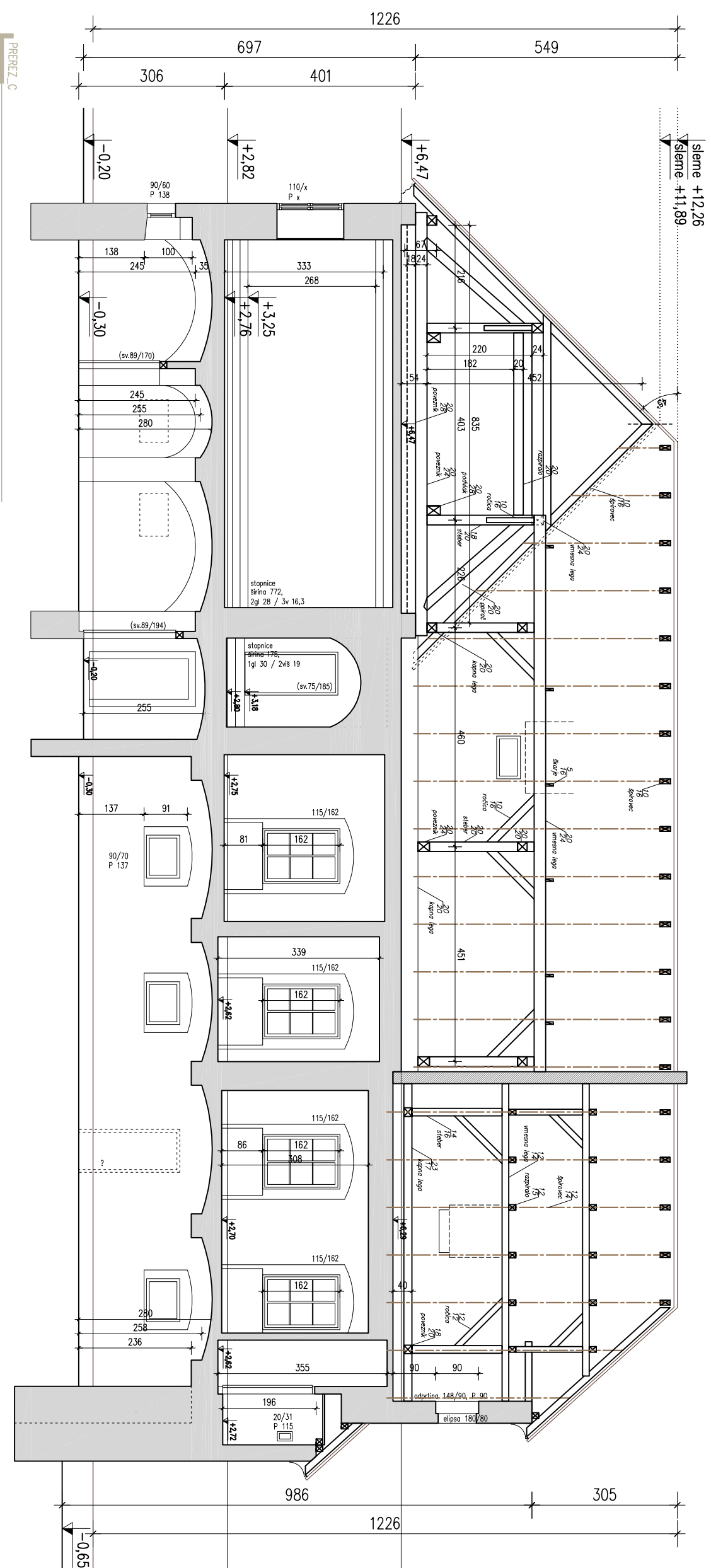

	
PROJEKTANT	MV BIRÓ, Manja Vlahušić s.p., Lapajneva ul. 4, 8270 Krško
NADZORNIK / INVESTITOR	OJEBNA KOSTANJEVICA NA KRKI LJUBLJANSKA CESTA 7, 8311 KOSTANJEVICA NA KRKI
ŠTEVILKA PROJEKTA	OBJEKT GRAD KOSTANJEVICA
21/05/07	LOKACIJA, OBEKTA parc. št. 8, 7, 45/2, *45/1, *262, vse k.o. 1331-Kostanjevica
VRSTA PROJ. DOKUM. OBSTOJEČE STANJE	VRSTA NARUČA ARHITEKTURA
00000000 VODA PROJEKTA	00000000 VODA PROJEKTA
Manja Vlahušić, inž. gradb.	Manja Vlahušić, inž. gradb.
DATUM	POSREDOVATELJI ARHITEKTURE
SEPTEMBER 2021	Mojca Hlašan univ. dipl. inž. arh.
ŠTUDIJA - O - 06	ID. ŠTEVILKA PRI ZVS ID. ŠTEVILKA PRI ZAPS
	907/3 ZAPS 1557



IZVAJALEC MORA MERE PREVERITI NA LICU MESTA

# PREREZ JUŽNI TRAKT:

M 1:100

	<b>PROJEKTANT</b> MV BIR O, Marija Vlahušić s.p., Lapajnetova ul. 4, 8270 Krško	
	<b>NAROČNIK / INVESTITOR</b> OBČINA KOSTANJEVICA NA KRKI LUBJLJANSKA CESTA 7, 8311 KOSTANJEVICA NA KRKI	
<b>ŠTEVILKA PROJEKTA</b> 21/05/07	<b>OBJEKT</b> GRAD KOSTANJEVICA	
<b>VSTA. PROJ. POKUJ.</b> <b>OBSTOJEČE STANJE</b>	LOKACIJA OBJEKTA parc. št. 8, 7, *45/2, *45/1, *261, *262, vse k.o. 1331-Kostanjevica	ID. ŠTEVILKA PRI IZS G 9073
<b>VSTA NAČRTA</b> <b>ARHITEKTURA</b>	ODGOVORNI VODJA PROJEKTA Marija Vlahušić, inž. gradb.	ID. ŠTEVILKA PRI IZS ZAPS 1557
<b>DATUM</b> SEPTEMBER 2021	ODGOVORNI PROJEKTANT ARHITEKTURE Mojca Hlastan, univ. dipl. inž. arh.	
<b>ŠTILISTA</b> O - 07		

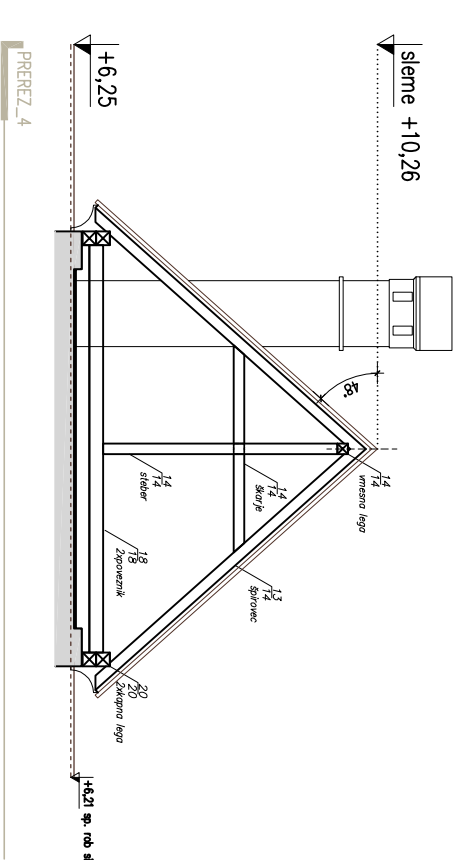
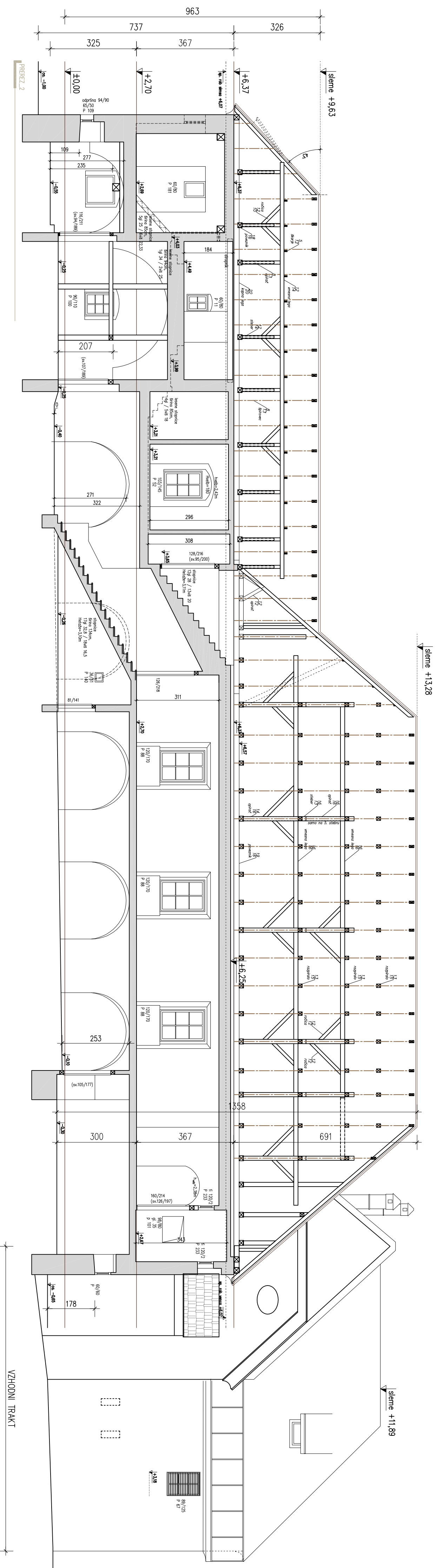

OBSTOJEĆA STENA

VSE NEJASNOSTI USKLADITI S PROJEKTANTOM!  
IZVAJALEC MORA MERE PREVERITI NA LICU MESTA

$$\pm 0.00 = 151,60 \text{ mm} = \text{kota obstoječega finalnega tlaka v pritličju}$$

# PREREZ JUŽNI TRAKT

prez 22, 44 – OBSTOJEČE STANJE

M 1:10C

[illegible]



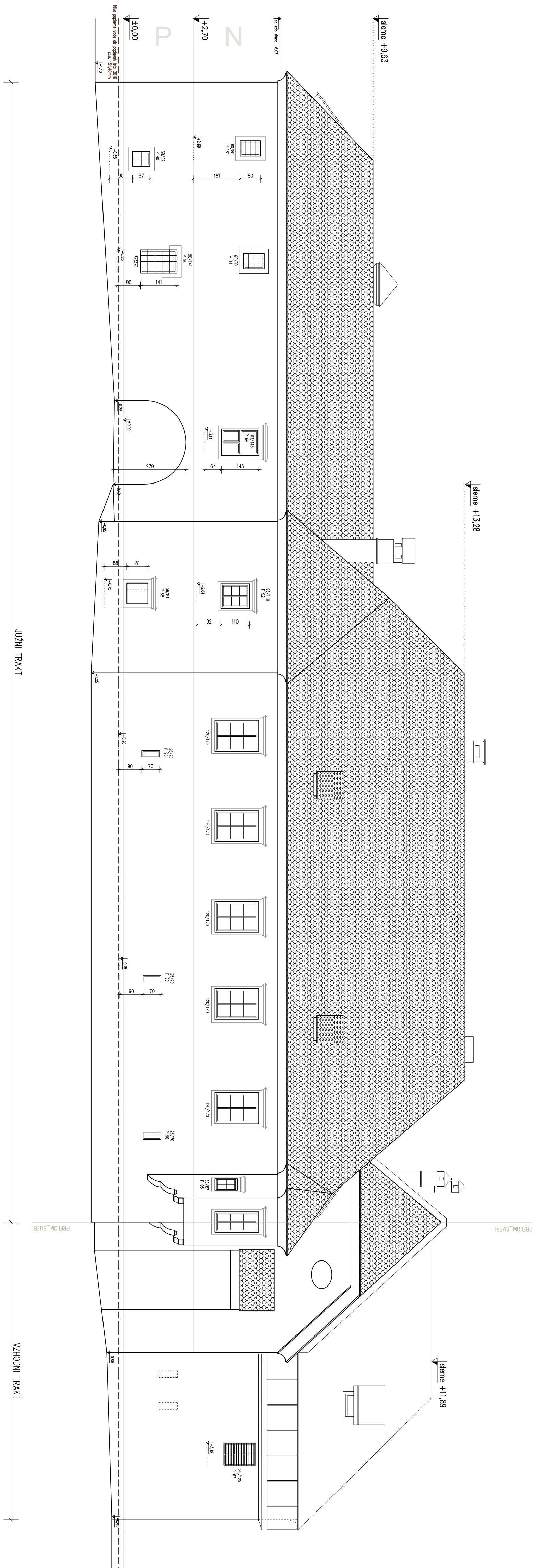
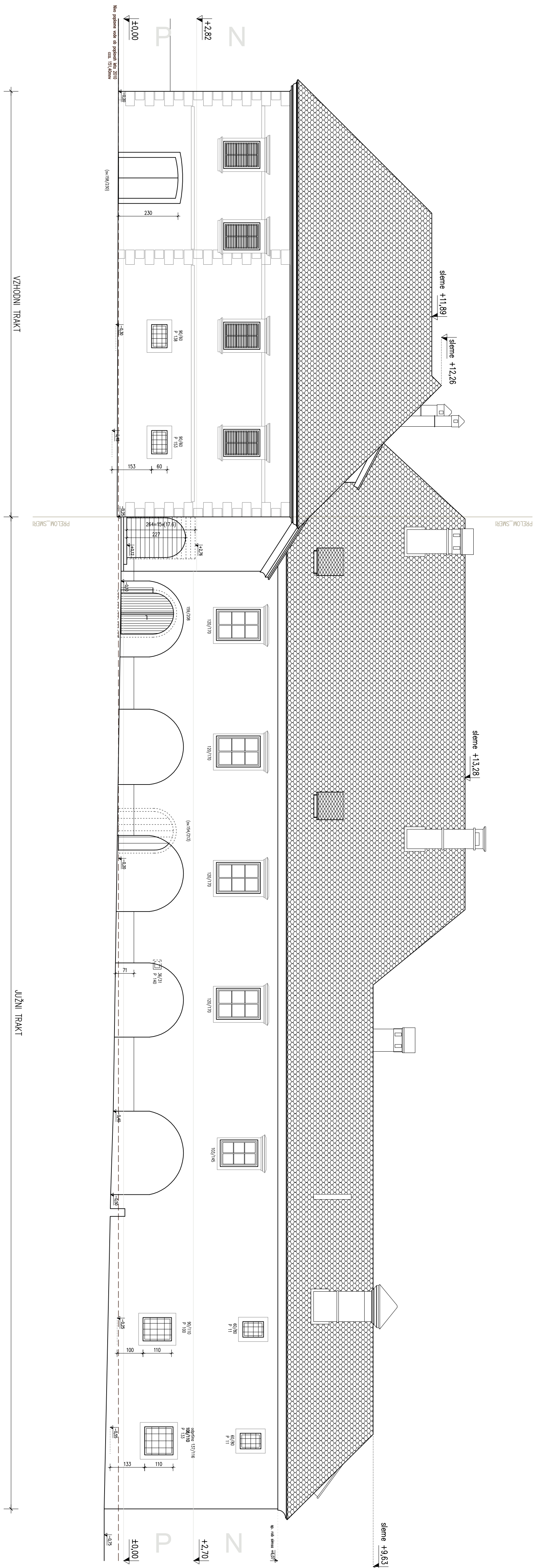

 <b>B I R O</b>	<b>PREZIDENTI</b> IVO BRKO, Marija Vrhuljak s.p.d., Lajpovačka ul. 4, 8270 Krško	
	<b>POSLOVNI / INŽENJER</b> OJIBINA KOSTJANČENICA NA VRHI LUBJANJSKA CESTA 7, 8311 KOSTJANČENICA NA VRHI	
<b>STRELA PROJEKTA</b> 21.05.2017	<b>GLAVNI</b> GRAD KOSTJANČENICA	
<b>POSREDOVANJE</b> GOSPODARSTVO STANJE	Izdelal: 8.1.2017, 14.5.2017, 26.1.2020, vrab.ko. 1531-Kostjančevka Izdelal: 8.1.2017, 14.5.2017, 26.1.2020, vrab.ko. 1531-Kostjančevka	
KRESTI KAPLA ARHITEKTURA	GOSPODARSTVO KAPLA Marija Vrhuljak s.p.d.	10. STRELA IN ŽS 01.90703
DRUGA SEPTEMBER 2021	GOSPODARSTVO PROJEKTI ARHITEKTURA Marija Vrhuljak s.p.d.	10. STRELA IN ŽS ZARIS 1557
IZŠTA 0-11	Marija Vrhuljak s.p.d.	

[illegible]



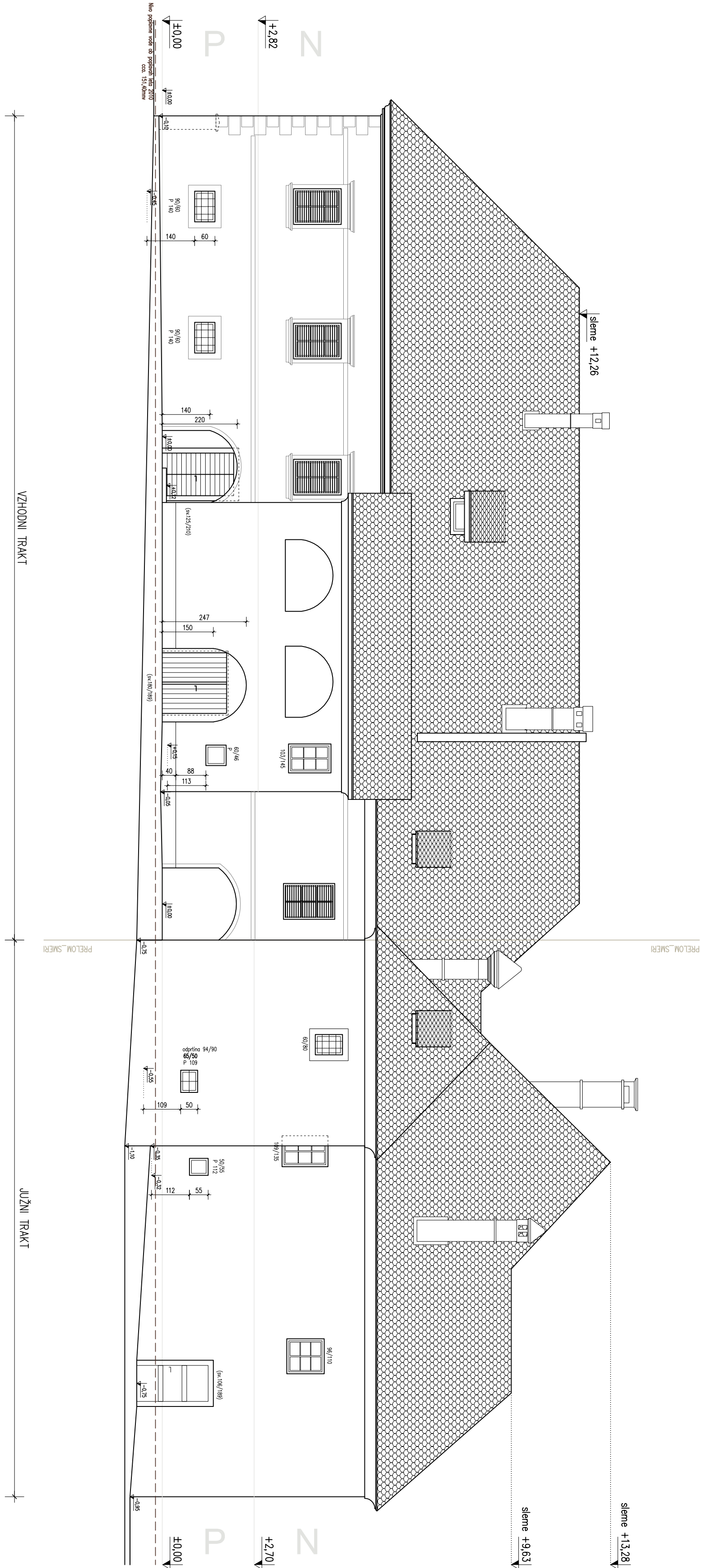

VSE NEJASNOSTI USKLAJITI S PROJEKTANTOM!  
IZVAJALEC MORA BERE PREVERITI NA LOKU MESTA  
SZ FASADA – OBSTOJEČE STANJE

M 1:100

PROJEKTANT		MVB BPO, Marija Vrhovšek s.p., Lajpahova ul. 4, 8270 Krško	
NAROČNIK / INVESTITOR		OBČINA KOSTANJENICA NA VRH	
BIR		LJUBLJANSKA CESTA 7, 8311 KOSTANJENICA NA VRH	
STREŠKA PROJEKTA		OBSTOJEČE STANJE	
21/05/2017		OBSTOJEČE STANJE	
OBSTOJEČE STANJE		OBSTOJEČE STANJE	
VSELA MESTA		OBSTOJEČE STANJE	
ARHITEKTURA		OBSTOJEČE STANJE	
DATUM		OBSTOJEČE STANJE	
SEPTEMBER 2021		OBSTOJEČE STANJE	
STREŠKA O - 12		OBSTOJEČE STANJE	

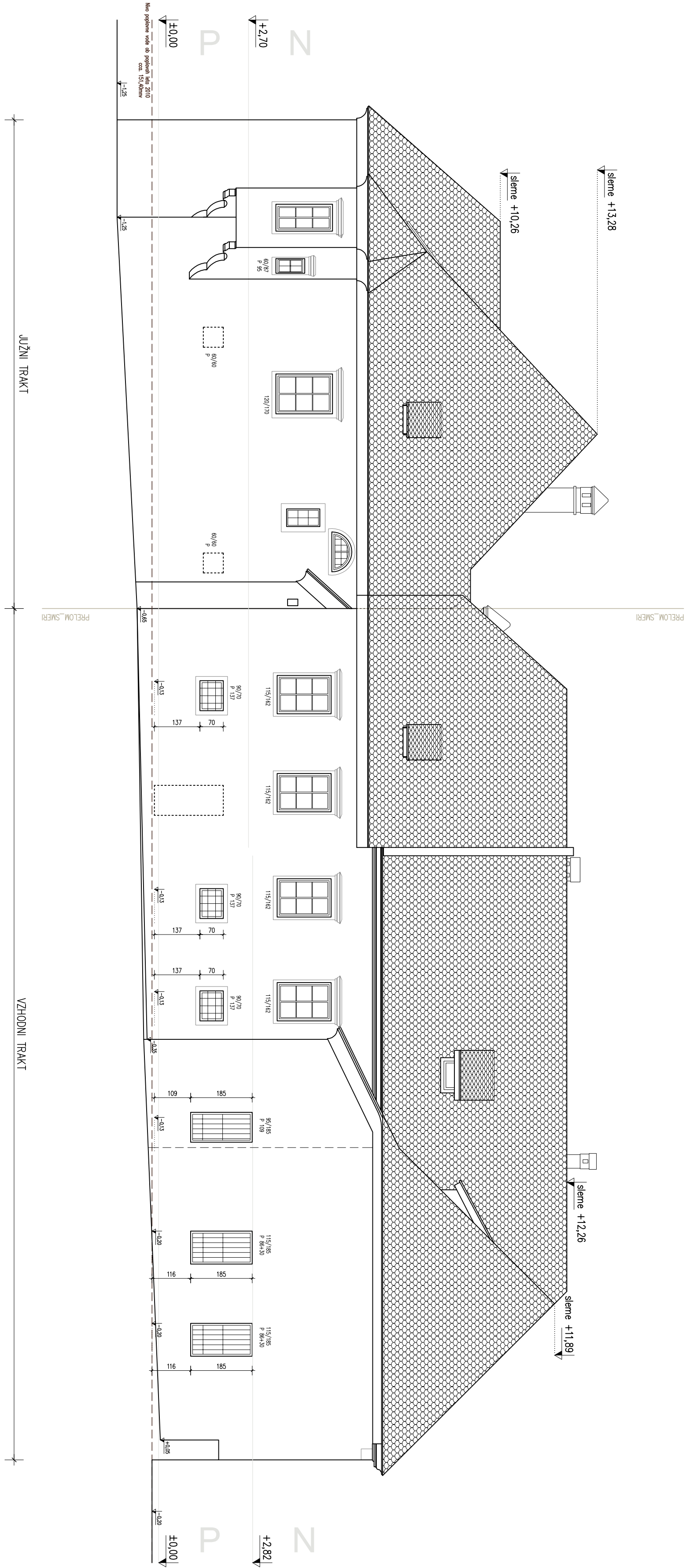

VSE NEJASNOSTI USKLAJITI S PROJEKTANTOM!  
IZVAJALEC MORA BERE PREVERITI NA LOKU MESTA  
JV FASADA – OBSTOJEČE STANJE

M 1:100

PROJEKTANT		MVB BPO, Marija Vrhovšek s.p., Lajpahova ul. 4, 8270 Krško	
NAROČNIK / INVESTITOR		OBČINA KOSTANJENICA NA VRH	
BIR		LJUBLJANSKA CESTA 7, 8311 KOSTANJENICA NA VRH	
STREŠKA PROJEKTA		OBSTOJEČE STANJE	
21/05/2017		OBSTOJEČE STANJE	
OBSTOJEČE STANJE		OBSTOJEČE STANJE	
VSELA MESTA		OBSTOJEČE STANJE	
ARHITEKTURA		OBSTOJEČE STANJE	
DATUM		OBSTOJEČE STANJE	
SEPTEMBER 2021		OBSTOJEČE STANJE	
STREŠKA O - 10		OBSTOJEČE STANJE	